



Private Hospital Management in Myanmar

By
Dr. Htin Paw(MPHA)

I. Facilities Management

II. Human Resources

III. Financial Management

IV. Regulation

V. Accountability

Facilities Management

- A. Medical Related Facilities
- B. Non-Medical related Facilities

Medical Related Facilities (example)



Medical Related Facilities (example)



Medical Related Facilities (example)



Human Resources

A. Organization

- a) Medical Organization (Individual Department Profit & Loss)
- b) Non-Medical Organization (Individual Department Expense)

Example Organization Chart

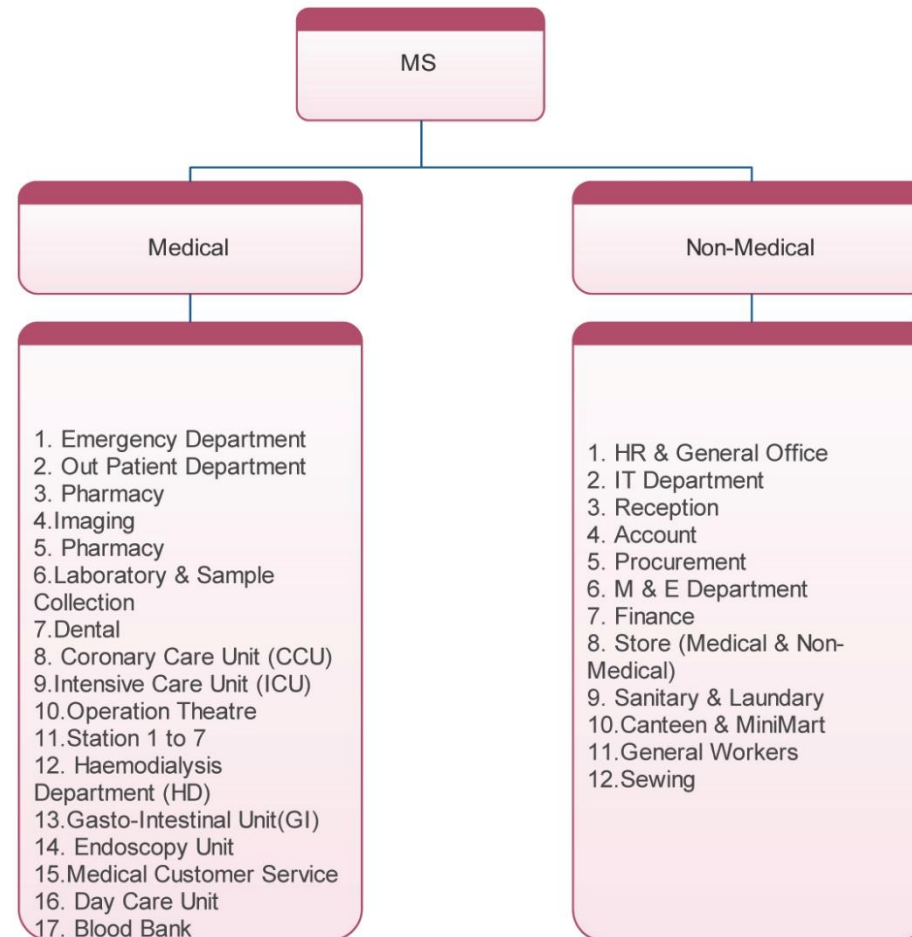

B. HR Management

C. HR Development

Financial Management

- A. Finance Authority Distribution
- B. Labour Wages Control
- C. Purchasing & Selling Price Control
- D. Service Charges Control
- E. Investigation Charges Control
- F. Room Charges Control
- G. Maintenance & Engineering 's Service & Parts Control
- H. Water Supply, Electrical & Gas Supply Cost Control

Regulation Management

- A. Political Changes Awareness
- B. Health Related Law
- C. Internal Regulation

Health Related Law

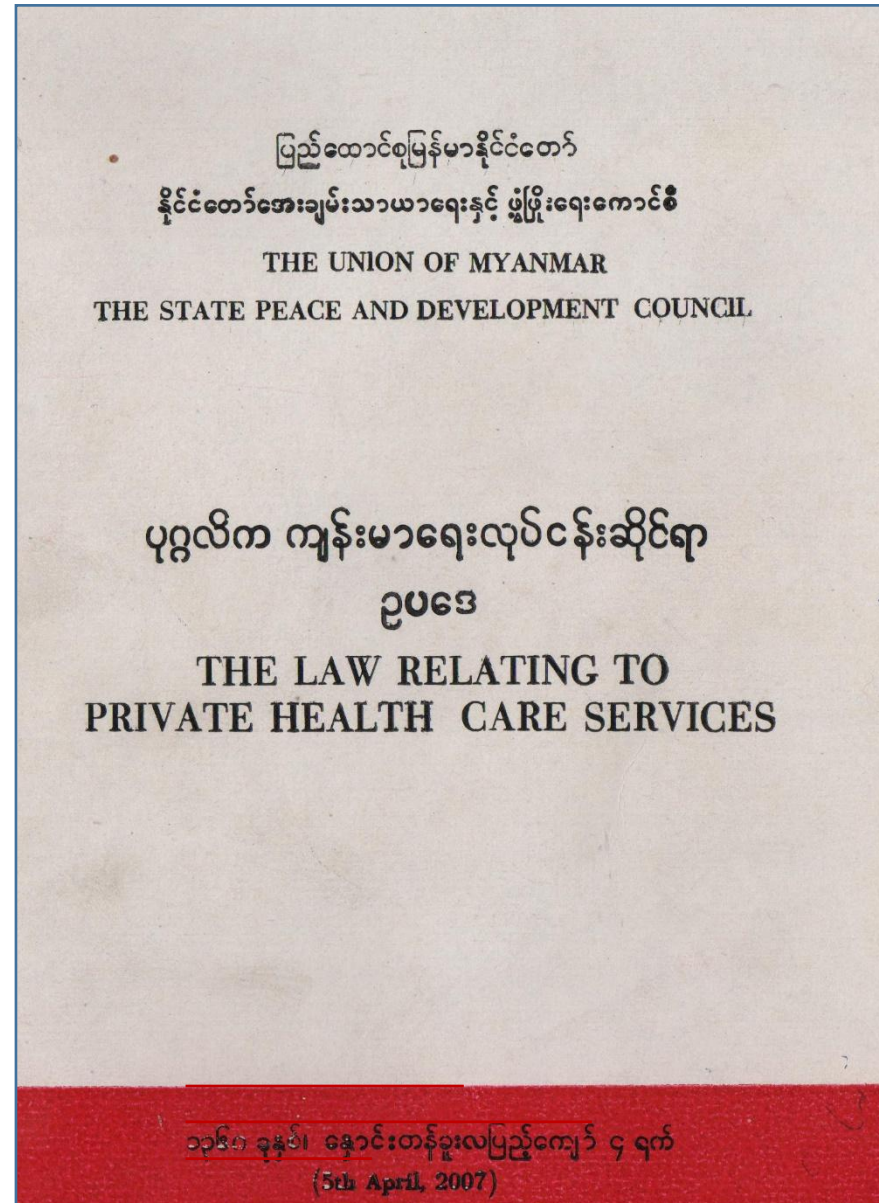
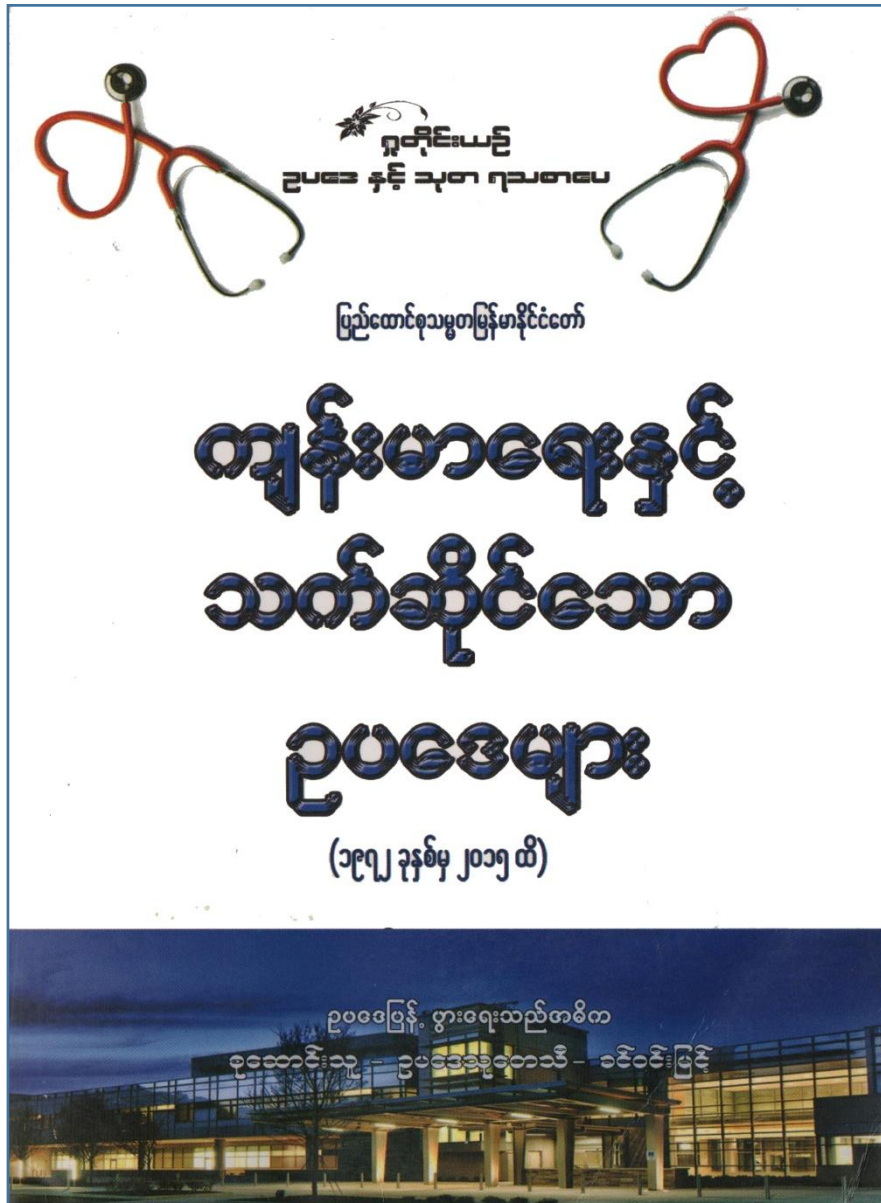

Health Related Law

ပြည်ထောင်စုသမ္မတမြန်မာနိုင်ငံတော်
ကျန်းမာရေးနှင့်သက်ဆိုင်သောဥပဒေများစုစည်းမှု
(၁၉၇၂ မှ ၂၀၁၅)
မာတိကာ(၁)

စဉ်	အကြောင်းအရာ	စာမျက်နှာ
၁။	၁၉၇၂ခုနှစ် ပြည်ထောင်စုမြန်မာနိုင်ငံ ပြည်သူ့ကျန်းမာရေးဆိုင်ရာဥပဒေ (၁၉၇၂ ခုနှစ် ပြည်ထောင်စုမြန်မာနိုင်ငံ တော်လှန်ရေးကောင်စီဥပဒေအမှတ်-၁) သွားနှင့်ခံတွင်းဆိုင်ရာဆေးကောင်စီဥပဒေ (နိုင်ငံတော်ငြိမ်ဝပ်ပိပြားရေးတည်ဆောက်ရေးအဖွဲ့ ဥပဒေ အမှတ် - ၅/၈၉)	၁
၂။	မြန်မာနိုင်ငံသွားနှင့်ခံတွင်းဆိုင်ရာ ဆေးကောင်စီဥပဒေ (နိုင်ငံတော်အေးချမ်းသာယာရေး နှင့် ဖွံ့ဖြိုးရေး ကောင်စီဥပဒေအမှတ်၁၅/၂၀၀၁)	၁၅
၃။	သုနာပြုသားဖွားဆိုင်ရာဥပဒေ (နိုင်ငံတော်ငြိမ်ဝပ်ပိပြားမှုတည်ဆောက်ရေးအဖွဲ့ ဥပဒေအမှတ် ၁၉/၉၀)	၂၅
၄။	သုနာပြုသားဖွားဆိုင်ရာဥပဒေကိုပြင်ဆင်သည့်ဥပဒေ (နိုင်ငံတော်အေးချမ်းသာယာရေး နှင့် ဖွံ့ဖြိုးရေး ကောင်စီဥပဒေ အမှတ် ၃/၂၀၀၂)	၄၃
၅။	မြန်မာနိုင်ငံမိခင်နှင့်ကလေးစောင့်ရှောက်ရေးအသင်း ဥပဒေ(နိုင်ငံတော်ငြိမ်ဝပ်ပိပြားမှုတည်ဆောက်ရေးအဖွဲ့ ဥပဒေ အမှတ် ၂၁/၉၀)	၅၇
၆။	မြန်မာနိုင်ငံမိခင်နှင့်ကလေးစောင့်ရှောက်ရေးအသင်း ဥပဒေကိုပြင်ဆင်သည့်ဥပဒေ(နိုင်ငံတော်အေးချမ်း သာယာရေးနှင့် ဖွံ့ဖြိုးရေးကောင်စီဥပဒေ အမှတ် ၃၅/၂၀၁၀)	၆၅

ပြည်ထောင်စုသမ္မတမြန်မာနိုင်ငံတော်
ကျန်းမာရေးနှင့်သက်ဆိုင်သောဥပဒေများစုစည်းမှု
(၁၉၇၂ မှ ၂၀၁၅)
မာတိကာ(၂)

စဉ်	အကြောင်းအရာ	စာမျက်နှာ
၈။	မူးယစ်ဆေးဝါးနှင့်စိတ်ကိုပြောင်းလဲစေတတ်သော ဆေးဝါးများဆိုင်ရာဥပဒေ (နိုင်ငံတော်ငြိမ်ဝပ်ပိပြားမှုတည်ဆောက်ရေးအဖွဲ့ ဥပဒေ အမှတ် ၁/၉၃)	၈၁
၉။	အမျိုးသားအစားအသောက်ဥပဒေ (၂၀၁၃ ပြည်ထောင်စုလွှတ်တော် ဥပဒေ အမှတ် ၂၄/၂၀၁၃)	၉၉
၁၀။	မြန်မာနိုင်ငံဆေးကောင်စီဥပဒေ (နိုင်ငံတော်အေးချမ်းသာယာရေး နှင့် ဖွံ့ဖြိုးရေး ကောင်စီဥပဒေ အမှတ် ၁/၂၀၀၀)	၁၀၅
၁၁။	တိုင်းရင်းဆေးကောင်စီဥပဒေ နိုင်ငံတော်အေးချမ်းသာယာရေး နှင့် ဖွံ့ဖြိုးရေး ကောင်စီဥပဒေ အမှတ် ၂/၂၀၀၀)	၁၂၃
၁၂။	တိုင်းရင်းဆေးကောင်စီဥပဒေကိုပြင်ဆင်သည့် ဥပဒေ(၂၀၁၃ခုနှစ်ပြည်ထောင်စုလွှတ်တော်ဥပဒေ အမှတ်-၂)	၁၃၅
၁၃။	ဆေးလိပ် နှင့် ဆေးရွက်ကြိုက်ကပ်စာသောက် သုံးမှုတိုင်းရင်းဥပဒေ (နိုင်ငံတော်အေးချမ်းသာယာရေး နှင့် ဖွံ့ဖြိုးရေး ကောင်စီဥပဒေ အမှတ် ၅/၂၀၀၆)	၁၃၉
၁၄။	ကူးစက်ရောဂါများကာကွယ်နိုင်ရေးဥပဒေ (နိုင်ငံတော်ငြိမ်ဝပ်ပိပြားမှုတည်ဆောက်ရေးအဖွဲ့ ဥပဒေ အမှတ် ၁/၉၅)	၁၅၃
၁၅။	မျက်စိလျှော့ခြင်းဆိုင်ရာဥပဒေ (နိုင်ငံတော်ငြိမ်ဝပ်ပိပြားမှုတည်ဆောက်ရေးအဖွဲ့ ဥပဒေ အမှတ် ၂/၉၆)	၁၆၃

Health Related Law

ပြည်ထောင်စုသမ္မတမြန်မာနိုင်ငံတော် ကျန်းမာရေးနှင့်သက်ဆိုင်သောဥပဒေများစုစည်းမှု (၁၉၇၂ မှ ၂၀၁၅) မာတိကာ(၃)

စဉ်	အကြောင်းအရာ	စာမျက်နှာ
၁၆။	<u>မျက်စိလျှော့ခြင်းခြင်းဆိုင်ရာဥပဒေကိုပြင်ဆင်သည့်ဥပဒေ(၂၀၁၃ခုနှစ်၊ ပြည်ထောင်စုလွှတ်တော်ဥပဒေအမှတ် ၂၅)</u>	၁၇၁
၁၇။	<u>သွေး နှင့်သွေးပစ္စည်းများဆိုင်ရာဥပဒေ (နိုင်ငံတော်အေးချမ်းသာယာရေးနှင့်ဖွံ့ဖြိုးရေးကောင်စီဥပဒေ အမှတ် ၁/၂၀၀၃)</u>	၁၇၅
၁၈။	<u>သွေးနှင့်သွေးပစ္စည်းများဆိုင်ရာဥပဒေကိုပြင်ဆင်သည့်ဥပဒေ (၂၀၁၅ ခုနှစ်၊ ပြည်ထောင်စုလွှတ်တော်ဥပဒေအမှတ် ၅၇)</u>	၁၈၉
၁၉။	<u>ကိုယ်အင်္ဂါအစိတ်အပိုင်းလျှော့ခြင်းဆိုင်ရာဥပဒေ (၂၀၁၅ ခုနှစ်၊ ပြည်ထောင်စုလွှတ်တော်ဥပဒေအမှတ် ၅၈)</u>	၁၉၁
၂၀။	<u>အမျိုးသားဆေးဝါးဥပဒေ (နိုင်ငံတော်ငြိမ်ဝပ်ပိပြားမှုတည်ဆောက်ရေးအဖွဲ့ဥပဒေ အမှတ် ၇/၉၂)</u>	၁၉၉
၂၁။	<u>အမျိုးသားဆေးဝါးဥပဒေကိုပြင်ဆင်သည့်ဥပဒေ (၂၀၁၄ ခုနှစ် ပြည်ထောင်စုလွှတ်တော်ဥပဒေ အမှတ်-၂၂)</u>	၂၁၅
၂၂။	<u>ပုဂ္ဂလိကကျန်းမာရေးလုပ်ငန်းဆိုင်ရာဥပဒေ (နိုင်ငံတော်အေးချမ်းသာယာရေးနှင့်ဖွံ့ဖြိုးရေးကောင်စီဥပဒေ အမှတ် ၅/၂၀၀၇)</u>	၂၁၉
၂၃။	<u>ပုဂ္ဂလိကကျန်းမာရေးလုပ်ငန်းဆိုင်ရာဥပဒေကိုပြင်ဆင်သည့်ဥပဒေ (၂၀၁၃ ခုနှစ်၊ ပြည်ထောင်စုလွှတ်တော်ဥပဒေအမှတ် ၁၄)</u>	၂၄၃

ပြည်ထောင်စုသမ္မတမြန်မာနိုင်ငံတော် ကျန်းမာရေးနှင့်သက်ဆိုင်သောဥပဒေများစုစည်းမှု (၁၉၇၂ မှ ၂၀၁၅) မာတိကာ(၄)

စဉ်	အကြောင်းအရာ	စာမျက်နှာ
၂၄။	<u>ထိခိုက်ဒဏ်ရာရရှိသောအရေးပေါ်လူနာကိုကူညီစောင့်ရှောက်ခြင်းနှင့် ကုသခြင်းဆိုင်ရာဥပဒေ (၂၀၁၄ ခုနှစ်၊ ပြည်ထောင်စုလွှတ်တော်ဥပဒေအမှတ် ၅၃)</u>	၂၄၇
၂၅။	<u>မြန်မာနိုင်ငံဆေးကောင်စီဥပဒေ (၂၀၁၅ ခုနှစ်၊ ပြည်ထောင်စုလွှတ်တော်ဥပဒေအမှတ် ၂၆)</u>	၂၅၃
၂၆။	<u>မြန်မာနိုင်ငံသူနာပြုနှင့် သားဖွားကောင်စီဥပဒေ (၂၀၁၅ ခုနှစ်၊ ပြည်ထောင်စုလွှတ်တော်ဥပဒေအမှတ် ၂၇)</u>	၂၆၉
၂၇။	<u>လူဦးရေတိုးပွားနှုန်းထိန်းညှိခြင်းဆိုင်ရာကျန်းမာရေး စောင့်ရှောက်မှုဥပဒေ (၂၀၁၅ ခုနှစ်၊ ပြည်ထောင်စုလွှတ်တော်ဥပဒေအမှတ် ၂၈)</u>	၂၈၉
၂၈။	<u>မသန်မစွမ်းသူများ၏ အခွင့်အရေးဥပဒေ (၂၀၁၅ ခုနှစ်၊ ပြည်ထောင်စုလွှတ်တော်ဥပဒေအမှတ် ၃၀)</u>	၂၉၇
၂၉။	<u>မြန်မာနိုင်ငံကြက်ခြေနီအသင်းဥပဒေ (၂၀၁၅ ခုနှစ်၊ ပြည်ထောင်စုလွှတ်တော်ဥပဒေအမှတ် ၅၂)</u>	၃၂၅
၃၀။	<u>ပုဂ္ဂလိကကျန်းမာရေးလုပ်ငန်းဆိုင်ရာနည်းဥပဒေ အမိန့်ကြော်ငြာစာအမှတ် ၅၀/၂၀၁၅</u>	၃၃၇
၃၁။	<u>ကိုယ်အင်္ဂါအစိတ်အပိုင်းလျှော့ခြင်းဆိုင်ရာဥပဒေ (၂၀၁၅ ခုနှစ်၊ ပြည်ထောင်စုလွှတ်တော်ဥပဒေအမှတ် ၅၈)</u>	၃၆၁

Health Related Law

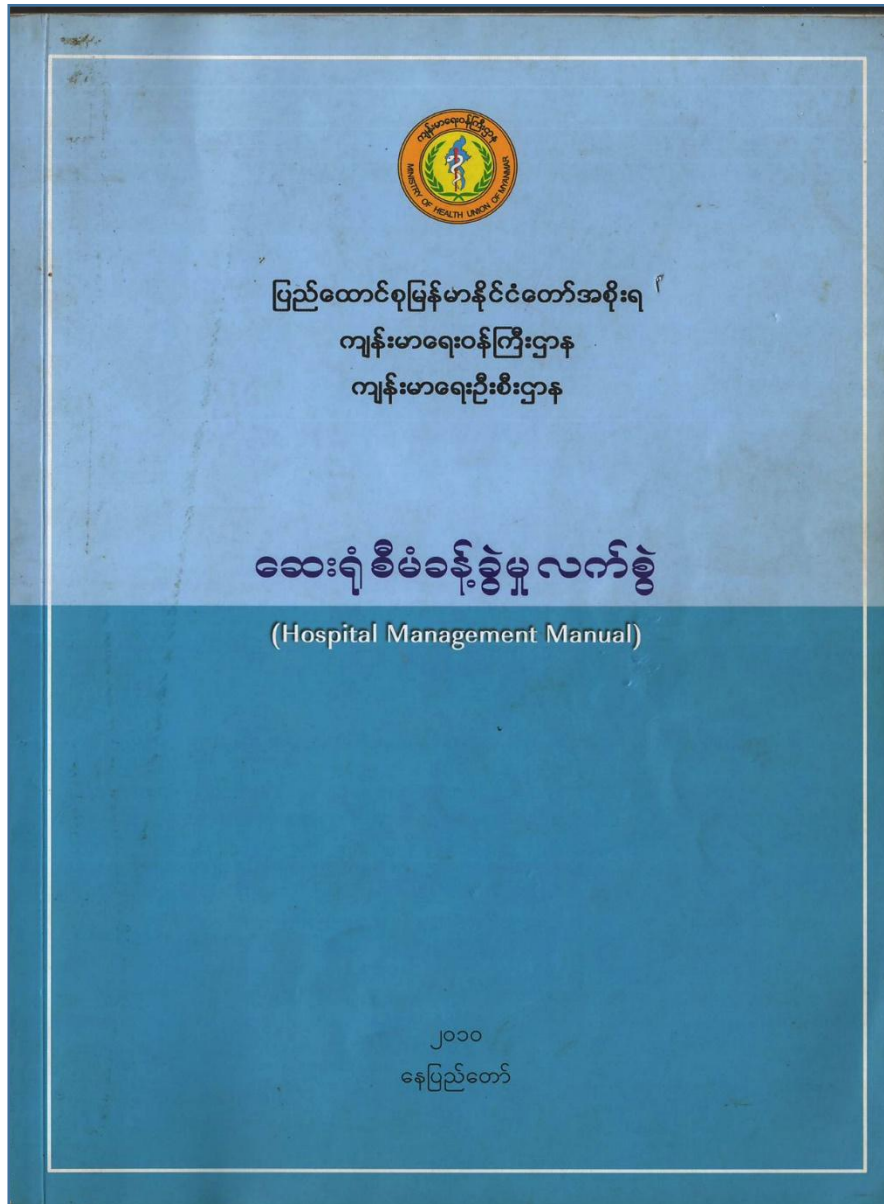

မာ တိ ကာ		
အခန်း	အကြောင်းအရာ	စာမျက်နှာ
၁။	နိဒါန်း	၁
၂။	တာဝန်ဝတ္တရားများ (Duties and responsibilities)	၂
၃။	လုပ်ပိုင်ခွင့်များ (Authority)	၂၀
၄။	ဆေးရုံအုပ်ချုပ်ရေး (Hospital Administration)	၃၁
၅။	အုပ်ချုပ်ရေးဆိုင်ရာကိစ္စရပ်များ (Administrative Authority)	၃၆
၆။	ဘဏ္ဍာရေးဆိုင်ရာကိစ္စရပ်များ (Financial Rules and Regulations)	၄၁
၇။	ဆေးရုံနယ်နိမိတ်၊ အဆောက်အအုံနှင့်ဆေးပစ္စည်းကိရိယာများ	၄၈
၈။	အထောက်အကူပြုဌာနများ	၆၆
၉။	အများပြည်သူနှင့်ဆက်ဆံရေး (Public Relation)	၇၈
၁၀။	ဆေးလူမှုဆက်ဆံရေးလုပ်ငန်း (Medico-social Works)	၈၁
၁၁။	ကျန်းမာရေးဆိုင်ရာအဆောက်အအုံများဆောက်လုပ်ခြင်း	၈၅
၁၂။	ယာဉ်ရပ်နားရန်နေရာသတ်မှတ်ခြင်း (Car Parking Location)	၉၄
၁၃။	သင်ကြားရေးဆိုင်ရာကိစ္စရပ်များ (Medical Education)	၉၅
၁၄။	အထွေထွေ	၉၇
၁၅။	ပြင်ပလူနာဌာန (Out-Patient Department)	၁၀၅
၁၆။	အရေးပေါ်ဌာန (Emergency Patient Care Center)	၁၁၁
၁၇။	လူနာခန်း (Ward)	၁၁၉
၁၈။	<u>ခွဲစိတ်ခန်း (Operation Theatre)</u>	၁၂၂
၁၉။	သားဖွားခန်း (Labour Room)	၁၃၀
၂၀။	မေ့ဆေးဌာန (Anaesthesia Unit)	၁၃၃
၂၁။	<u>ဓာတ်မှန်နှင့် ပုံရိပ်ဖော်ဌာန (X-ray and Imaging Department)</u>	၁၃၆
၂၂။	သွေးလှူဇာတ် (Blood Bank)	၁၃၈
၂၃။	ဓာတ်ခွဲခန်း (Laboratory)	၁၄၁
၂၄။	သွားနှင့်ခံတွင်းကျန်းမာရေး (Dental Health & Oral Care)	၁၄၃
၂၅။	ဆေးစစ်ဆေးခြင်း (Medical Examination)	၁၄၅
၂၆။	အထူးကြပ်မတ်ကုသခန်း (Intensive Care Unit)	၁၅၁
၂၇။	<u>ဆေးရုံထွက်အမှိုက်နှင့် စွန့်ပစ်ပစ္စည်းများထိန်းသိမ်းစွန့်ပစ်ခြင်း (Hospital Waste Management)</u>	၁၅၄
၂၈။	ထိခိုက်ဒဏ်ရာအရေးပေါ်ပြုစုကုသမှုစီမံချက် (Mass Casualty Plan)	၁၅၉
၂၉။	သွေးမှတစ်ဆင့်ကူးစက်နိုင်သော HIV နှင့် အခြားရောဂါပိုးများ ကျန်းမာရေးလုပ်ငန်းခွင်အတွင်းမတော်တဆကူးစက်မှုကိုကာကွယ်ခြင်း	၁၇၀
၃၀။	ဆေးရုံအဆောက်အအုံပုံစံ (Hospital Building Design)	၁၇၆
၃၁။	နိဂုံး	၁၈၇

Health Related Law

(၁၆)ရတင်း၊ (၂၅)ရတင်းနှင့် ရတင်း(၅၀)ခန်းရုံများတွင်ပါဝင်သည့်
 စံကိုက်ခွဲစိတ်ခန်းပုံစံ
 Three Corridor, Three Zone Operation Theatre System

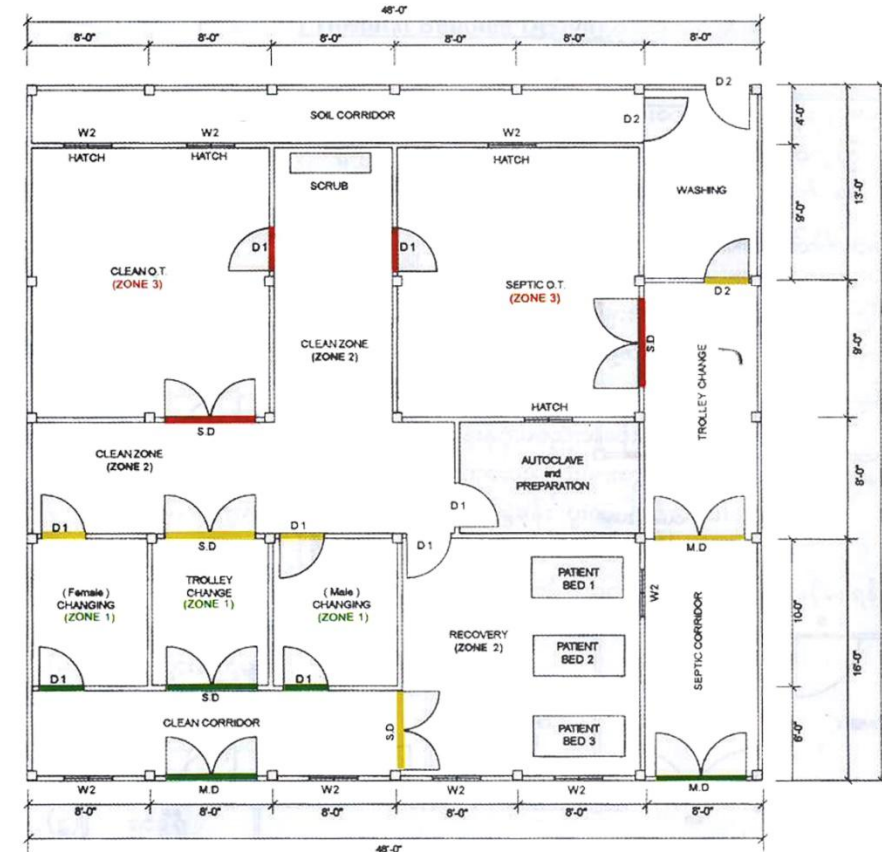

- ခွဲစိတ်ခန်းအဝန်း (Operation Complex) အတွင်း သန့်စင်ခန်း မတည်ဆောက်ရ။ Exhaust fanတပ်ဆင်ရမည်။
- လူနာဝင်ပေါက်တံခါး(SD)များသည် Swing Door ဖြစ်ရမည်။ပင်မဝင်ပေါက်တံခါး (M.D) များသည် Lock ဖြစ်ရမည်။
- Swing Doorများ၏တံခါးရွက်တိုင်းတွင်မှန်အကြည်ဖြင့်တပ်ဆင်ထားသည့်အမြင်ပေါက်(Vision hole)ရှိရမည်။
- အခြားဝင်ပေါက်/ထွက်ပေါက်တံခါးများ Hydrolic auto doorlock တပ်ဆင်ထားရမည် (ပုံတွင် D1)။
- အဝတ်လျှော်ခန်းမှအဝတ်/အထွက်တံခါးများ(ပုံတွင် D2)များသည်လုံခြုံရေးအတွက် Lock Door များဖြစ်ရမည်။
- တာဝန်ကျပ်စက်များ၏အဝတ်လဲလှယ်ခန်းအား (ကျား/မ) ခွဲခြားထားရမည်။
- လက်ဆေးမည့်နေရာရှိ ရေထွက်ပိုက်ခေါင်းမှာ Elbow type ဖြစ်ရမည်။
- ခွဲစိတ်ခန်းအတွင်းသစ်သားထည်ပစ္စည်းများ(လုံးဝ)မထားရှိရ။ပင်မဆေးသိုလျှော်ခန်း(လုံးဝ)မထားရ။
- ရေနှင့်လျှပ်စစ်မီး ၂၄ နာရီရရှိသည့်စနစ်ဖြစ်ရမည်။
- အခန်းများသဘာဝအလင်းရောင်ရရှိရေး ကြမ်းခင်းမှ ၈ ပေအထက်နံရံတွင်မှန်အထူကွက်များထည့်သွင်းရမည်။
- Exhaust fan များတပ်ဆင်ရမည်။

ခါတ်မှန်ခန်းတစ်ခန်းဖွဲ့စည်းမှုပုံစံ

(အခန်းနံရံသည် အထူ-၉-လက်မရှိအပေါက်မပါသောအုတ်ရိုးဖြစ်ရမည်)

Health Related Law

ခါတ်မှန်ဆောင်အဆောက်အအုံ

X-RAY UNIT LAY OUT PLAN

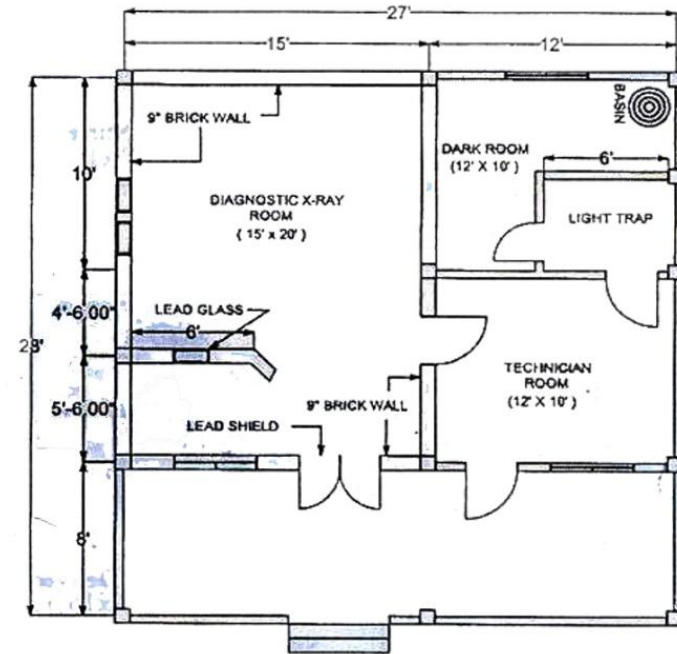

FLOOR PLAN

မှတ်ချက် ၊ ခါတ်မှန်ခန်းအလင်းရောင်ရရှိရန်မှန်ပေါက်ကိုကြမ်းခင်းမှ
(၉) ပေအထက်တွင်သာထားရှိရမည်။

FSC Certificate

ပြည်ထောင်စုသမ္မတမြန်မာနိုင်ငံတော်အစိုးရ
ပြည်ထောင်စုဝန်ကြီးဌာန
မီးသတ်ဦးစီးဌာန

မီးဘေးလုံခြုံရေးစစ်ဆေးထောက်ခံချက်

အမှတ်စဉ်(၃၂)

ရက်စွဲ၊ ၂၀၂၃ ခုနှစ်၊ ဇွန်လ ၁ ရက်

၁။ ရန်ကုန် တိုင်းဒေသကြီး/ပြည်နယ်၊ စမ်းချောင်း မြို့နယ်၊ ဟင်းလင်း ရပ်ကွက်/ကျေးရွာ၊
ရှင်စောပု လမ်း၊ အမှတ် (၂၃) ရှိ ပိုင်ရှင် ဦး/ဒေါ် ----- ဝါ
----- အဆောက်အဦအတွက် ဤဌာနမှထုတ်မှတ်ပေးထားသည့်
မီးဘေးလုံခြုံရေးဆိုင်ရာပြဌာန်းချက်များအား (၁၇-၆-၂၀၂၃)ရက်နေ့တွင်စစ်ဆေးသည့်အခါ ပြည့်စုံစွာ
ဆောင်ရွက်ထားကြောင်းစစ်ဆေးတွေ့ရှိရသည်။

၂။ ဤထောက်ခံချက်သည် စစ်ဆေးသည့်နေ့မှစ၍ (၃)နှစ်အထိသာ အကျိုးဝင်သည်။

၃။ ထို့ပြင် မီးသတ်ဦးစီးဌာနမှ အခါအားလျော်စွာ ထပ်မံစစ်ဆေးချိန်တွင် မီးဘေးလုံခြုံရေးဆိုင်ရာ
ပြဌာန်းချက်များကို လိုက်နာဆောင်ရွက်ခြင်းမရှိပါက ဤထောက်ခံချက်ကို ပြန်လည်ရုတ်သိမ်းသွားမည်ဖြစ်ပြီး
အဆောက်အဦအား အသုံးပြုသူ(သို့မဟုတ်)ပိုင်ရှင်သည် မြန်မာနိုင်ငံမီးသတ်တပ်ဖွဲ့ဥပဒေအရအရေးယူခြင်းခံရမည်။



မှတ်ချက်။ ဤထောက်ခံချက်အား လွှဲပြောင်းသုံးစွဲခြင်းမပြုရ။ အဆောက်အဦအား မူလရည်ရွယ်ချက်မှ
ပြောင်းလဲအသုံးပြုပါက ထောက်ခံချက်အသစ် ထပ်မံလျှောက်ထားရမည်။

2016.၂.၁၃

ညွှန်ကြားရေးမှူးချုပ်(ကိုယ်စား)
(သိန်းထွန်းဦး၊ ညွှန်ကြားရေးမှူး)

FSC(Way Lin)

EI Certificate

စက်မှုဝန်ကြီးဌာန
ရန်ကုန်တိုင်းဒေသကြီး စက်မှုကြီးကြပ်ရေးနှင့်စစ်ဆေးရေးဦးစီးဌာန
လျှပ်စစ် - စစ်ဆေးရေးဌာန

အမှတ် - ၁၉၂၊ ကမ္ဘာအေးဘုရားလမ်း၊ ဗဟန်းမြို့နယ်၊ ရန်ကုန်မြို့

လျှပ်စစ်ဓာတ်အားအသုံးပြုခြင်းဆိုင်ရာ အန္တရာယ်ကင်းရှင်းကြောင်းလက်မှတ်

ထုတ်မှတ်အမှတ်စဉ် EI/YD(သ/ပ) - 020/7-2025

၂၀၁၄ ခုနှစ်၊ လျှပ်စစ်ဥပဒေပုဒ်မ ၃၂(ဃ)တွင် ပြဌာန်းချက်အရ လျှပ်စစ်ဓာတ်အားအသုံးပြုခြင်း
လုပ်ငန်းကို စစ်ဆေးရာတွင် လျှပ်စစ်ဥပဒေဆိုင်ရာ လုပ်ထုံးလုပ်နည်းများနှင့်ကိုက်ညီကြောင်း စစ်ဆေး
တွေ့ရှိရသဖြင့် အောက်ဖော်ပြပါနေရာဒေသ၌ လျှပ်စစ်ဓာတ်အားအသုံးပြုခြင်းလုပ်ငန်းကို အန္တရာယ်
ကင်းရှင်းကြောင်း လက်မှတ်ထုတ်ပေးလိုက်သည်။

၁။ လျှပ်စစ်ဓာတ်အားအသုံးပြုခြင်း

(က) သတ်မှတ်ဗို့အား _____

(ခ) လုပ်ငန်းအမျိုးအမည် _____

(ဂ) ခွင့်ပြုဝန်အား _____ ;)

၂။ နေရာဒေသ _____



၃။ လက်မှတ်ထုတ်ပေးသည့်ရက် _____



၄။ ဇာတိဓာတ်ကုန်ဆုံးသည့်ရက် _____

မှတ်ချက်။ _____

စစ်ဆေးရေးမှူး
ရန်ကုန်တိုင်းဒေသကြီး လျှပ်စစ်စစ်ဆေးရေးဌာန

Lift Certificate

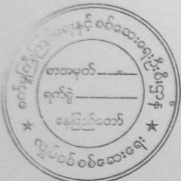
 <p>ပြည်ထောင်စုသမ္မတမြန်မာနိုင်ငံတော်အစိုးရ စက်မှုဝန်ကြီးဌာန စက်မှုကြီးကြပ်ရေးနှင့် စစ်ဆေးရေးဦးစီးဌာန လျှပ်စစ်စစ်ဆေးရေးဌာန ဓာတ်လှေကား အသုံးပြုခွင့်လက်မှတ်</p>			
မှတ်ပုံတင်အမှတ်	- ရက/El- ၃၇၁	အမျိုးအစား	- ဆေးရုံသုံး(၁)
ပိုင်ရှင်အမည်	- Sakura Medical Centre	ခွင့်ပြုသောဦးရေ	- ၁၁ ယောက်
စတင်မှတ်ပုံတင်သည့်ရက်စွဲ	- ၁၉၉၇	ဝန်ချိန်	- ၇၅၀ ကီလိုဂရမ်
အသုံးပြုခွင့်စတင်သည့်နေ့	- ၂၅.၂.၂၀၂၅	မော်တာပန်အား	- ၅.၄ ကီလိုဝပ်
အသုံးပြုခွင့်ကုန်ဆုံးသည့်နေ့	- ၂၄.၂.၂၀၂၆	အမြန်နှုန်း	- ၆၀ မီတာ/မိနစ်
တည်နေရာ	- ရှင်စောပုလမ်း၊ စမ်းချောင်းမြို့နယ်၊ ရန်ကုန်မြို့။		
<p style="text-align: center;">  စစ်ဆေးရေးမှူးချုပ် လျှပ်စစ်စစ်ဆေးရေးဌာန </p>			

 <p>ပြည်ထောင်စုသမ္မတမြန်မာနိုင်ငံတော်အစိုးရ စက်မှုဝန်ကြီးဌာန စက်မှုကြီးကြပ်ရေးနှင့် စစ်ဆေးရေးဦးစီးဌာန လျှပ်စစ်စစ်ဆေးရေးဌာန ဓာတ်လှေကား အသုံးပြုခွင့်လက်မှတ်</p>			
မှတ်ပုံတင်အမှတ်	- ရက/El- ၃၇၂	အမျိုးအစား	- ဆေးရုံသုံး(၂)
ပိုင်ရှင်အမည်	- Sakura Medical Centre	ခွင့်ပြုသောဦးရေ	- ၁၁ ယောက်
စတင်မှတ်ပုံတင်သည့်ရက်စွဲ	- ၁၉၉၇	ဝန်ချိန်	- ၇၅၀ ကီလိုဂရမ်
အသုံးပြုခွင့်စတင်သည့်နေ့	- ၂၅.၂.၂၀၂၅	မော်တာပန်အား	- ၇.၅ ကီလိုဝပ်
အသုံးပြုခွင့်ကုန်ဆုံးသည့်နေ့	- ၂၄.၂.၂၀၂၆	အမြန်နှုန်း	- ၆၀ မီတာ/မိနစ်
တည်နေရာ	- ရှင်စောပုလမ်း၊ စမ်းချောင်းမြို့နယ်၊ ရန်ကုန်မြို့။		
<p style="text-align: center;">  စစ်ဆေးရေးမှူးချုပ် လျှပ်စစ်စစ်ဆေးရေးဌာန </p>			

Accountability

Access = Capital + Liability

- A. Individual Leger Account
- B. Monthly Profit & Loss
- C. Financial Year Balance Sheet

Q & A